

COMUNE DI MORSANO AL TAGLIAMENTO

Provincia di Pordenone

ASSOCIAZIONE INTERCOMUNALE DEL "SANVITESE"

Servizio tecnico - urbanistico
via Cavour 10
33078 San Vito al Tagliamento
C/O Comune di Tagliamento
33078 San Vito al Tagliamento
Tel. 0433/810000

OGGETTO

LAVORI DI SISTEMAZIONE E MANUTENZIONE STRAORDINARIA DI EDIFICI SCOLASTICI

progettista - architetto
paolo ZAMPESE

collaboratori:

ASILO NIDO IN FRAZIONE DI SAN PAOLO

PROGETTO DEFINITIVO - ESECUTIVO

AN.01

PLANIMETRIE

MARZO 2015

Il presente documento è riservato. È vietata la riproduzione o diffusione con qualsiasi mezzo, anche parziale, senza il permesso della Società. Ogni abuso sarà perseguito per Legge.

ESTRATTO DI MAPPA
SCALA 1:1000

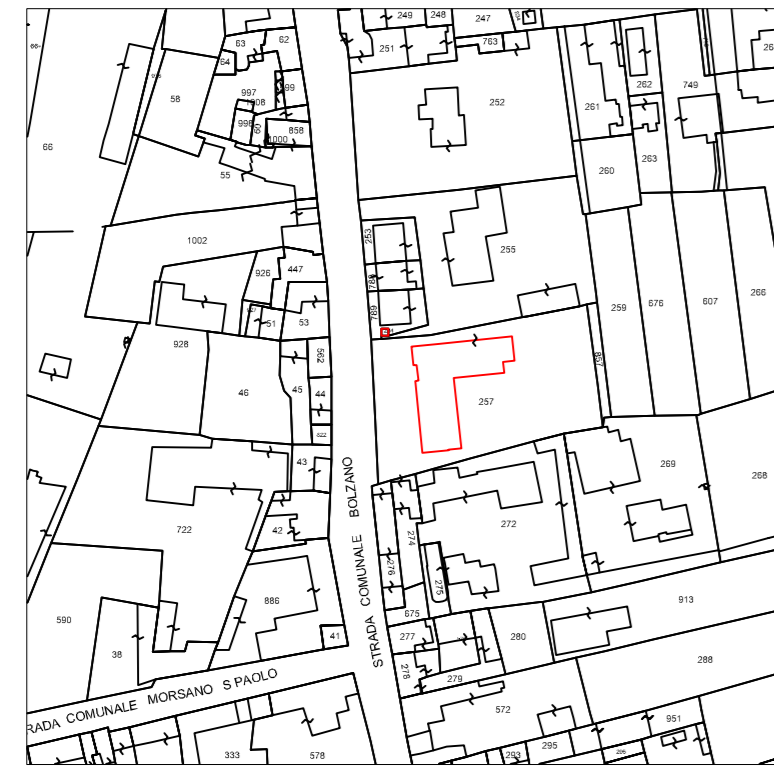

COMUNE DI MORSANO AL TAGLIAMENTO
FOGLIO 11B - MAPPALE 257

PIANTA PIANO TERRA
SCALA 1:100



PIANTA PRIMO PIANO
SCALA 1:100

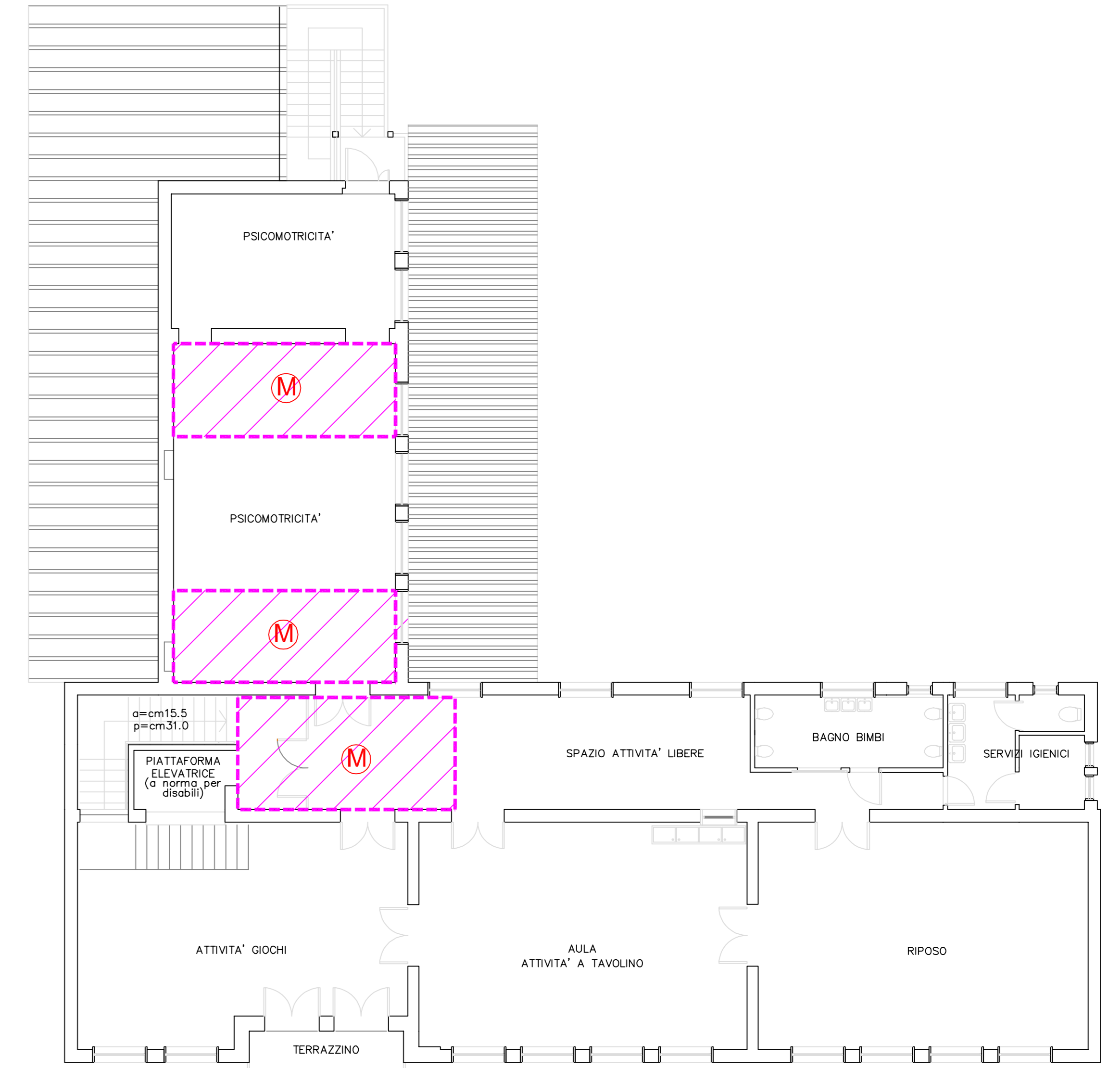

- (A)** INTERVENTO ANTISFONDELLAMENTO
- (M)** INTERVENTO DEMOLIZIONE PARTI DI INTONACO SOFFITTO

STRADA COMUNALE
BOLZANO S. PAOLO