

Pianta Piano Terra - Scala 1:100

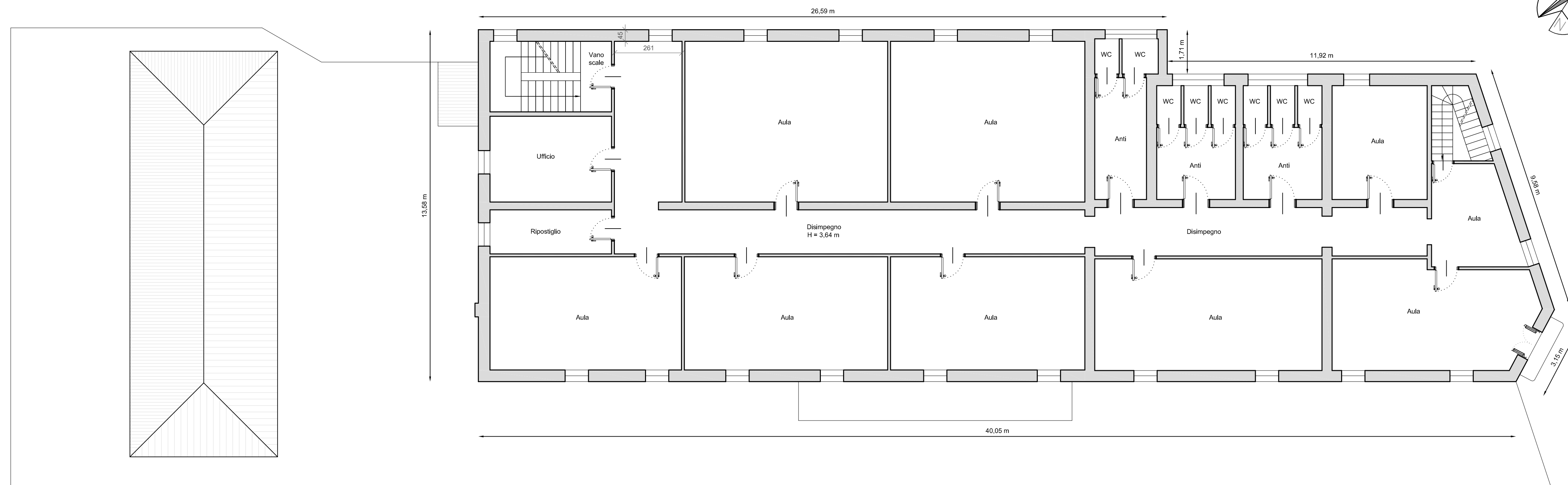

Pianta Primo Piano - Scala 1:100

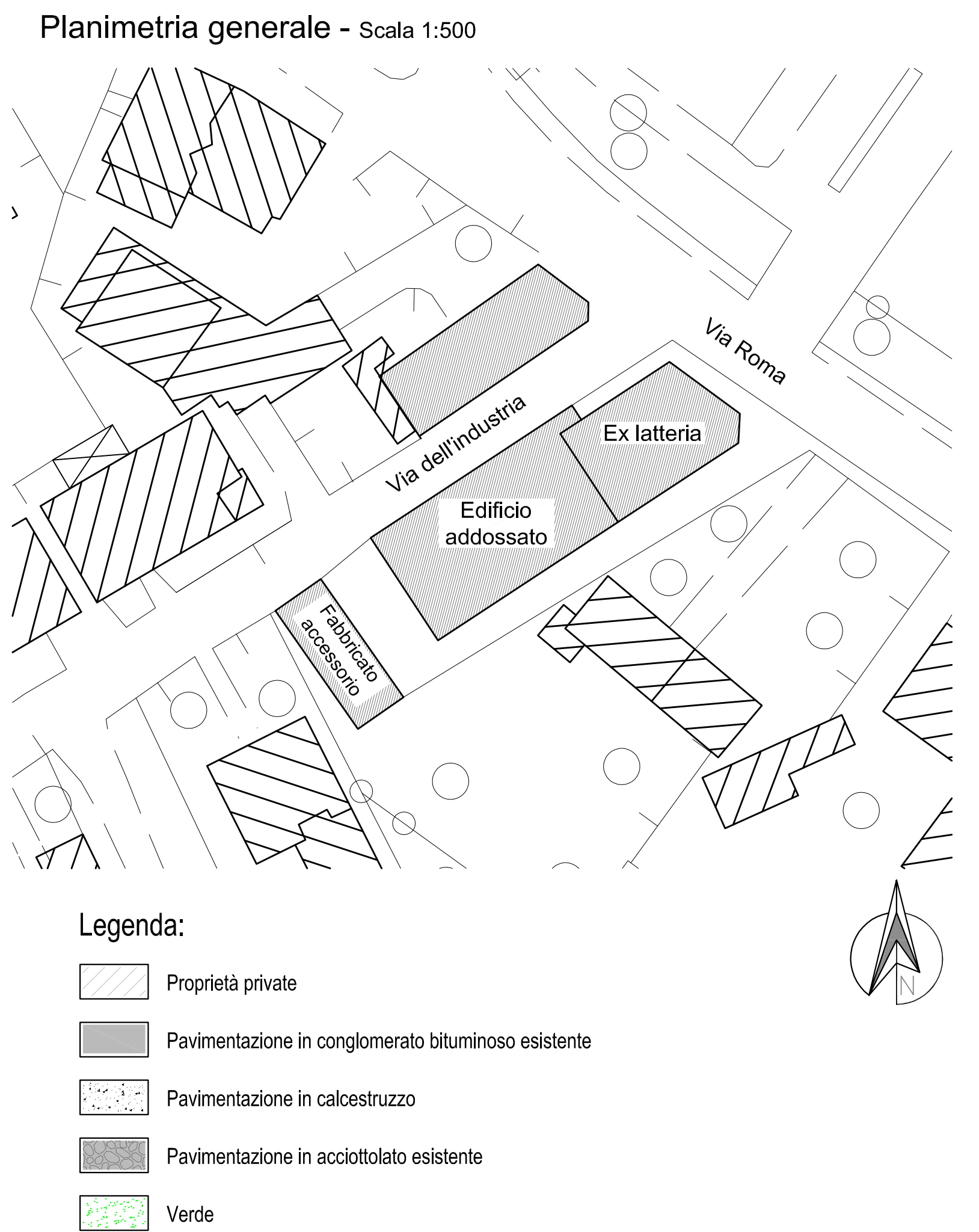

Regione Friuli Venezia Giulia
Comune di Morsano al Tagliamento (PN)

PROGETTO PER LA MESSA IN SICUREZZA DELLA EX LATTERIA SOCIALE DI MORSANO AL TAGLIAMENTO E REALIZZAZIONE DI UN PARCHEGGIO NELL'AREA RETROSTANTE. PROGETTO ESECUTIVO

Committente:
COMUNE DI MORSANO AL TAGLIAMENTO



Tavola: **R1** Stato di fatto: Planimetria - Piante

Scala: 1:500 - 1:100

0	Prima Emissione	Data: aprile 2020	File: P.es. - 130.dwg
1			
2			
3			

Timbri e firme:

arch. Filiberto Molinaro
arch. Paolo Zampese

STUDIO TECNICO AUREA
Calle Dotta, 2
33078 S. V. VA. 031240006 - PA
tel. 0334.843430
email: info@studioaurea.com